

République Française  
Département de l'Hérault  
Commune de SAINT GUILHEM LE DESERT

Date de la convocation : 25/06/2021

DELIBERATION DU CONSEIL MUNICIPAL N°  
Séance du 01 Juillet 2021 43-2021

Membres en exercice : 11

Présents : 10 Absents :

Représentés : 1 Pour : 10

Contre : 1 Abstention : 0

L'An Deux Mille Vingt Un le 1<sup>er</sup> juillet à 18 heures  
le Conseil Municipal dûment convoqué, s'est réuni en session ordinaire,  
sous la présidence de M. Robert SIEGEL, Maire,

**Présents :** SIEGEL R, MORESMAU JP, HOMBERT B, THEULE JC, VEDEL P,  
QUEVREUX M, GILHET B, KROGSDAHL A, STEHLE C., NICAISE V.

**Absent représenté :** MINAZZO D procuration à SIEGEL R

**Objet : Acquisition des parcelles AB 20, 22 ET 23**

Le Conseil Municipal a entamé une réflexion concernant la mise en sécurité des fenêtres du Château du Géant. Après discussions et rencontres entre les différentes instances territoriales et la propriétaire, Madame Nicole Dubois a décidé de proposer à la commune l'acquisition des parcelles AB 20,22 et 23 pour le prix symbolique de 1 €. Cette acquisition permettra d'avancer dans le projet de consolidation des Fenêtres du Château du Géant.

**Le CONSEIL MUNICIPAL, après en avoir délibéré, Décide :**

- l'acquisition par la commune de SAINT GUILHEM LE DESERT des parcelles cadastrées section AB 20, 22 et 23 totalisant 191 m<sup>2</sup> et appartenant à Madame Nicole Dubois domicilié Rue des Grèzes à Montpellier,
- de fixer le montant de cette acquisition à 1 € symbolique
- de la constitution d'une servitude de passage et d'accès sur la parcelle AB 8 appartenant à Madame DUBOIS au profit des parcelles AB 20, 22 et 23,
- de désigner Maître Jacques-Edouard Giraud, notaire à Gignac pour rédiger l'acte d'acquisition correspondant, les frais qui lui sont liés étant à la charge de la commune ;
- d'autoriser Monsieur le Maire à signer tous documents en rapport avec cette affaire et notamment l'acte authentique de vente.

Acte rendu exécutoire après dépôt  
en Préfecture le .....



Fait & délibéré à Saint-Guilhem, Jour, Mois, An que dessus.

Le Maire,  
SIEGEL R.

MORESMAU JP. 	BRUNEL MINAZZO D. 	HOMBERT B. 
THEULE JC. 	GILHET B. 	VEDEL P. 
NICAISE V. 	KROGSDAHL A. 	STEHLE C. 
		QUEVREUX M. 

Envoyé en préfecture le 02/07/2021

Reçu en préfecture le 02/07/2021

Affiché le

ID : 034-213402613-20210701-432021-DE

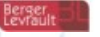

VALLÉE DE L'HERAULT

# SIG DE LA VALLÉE DE L'HERAULT

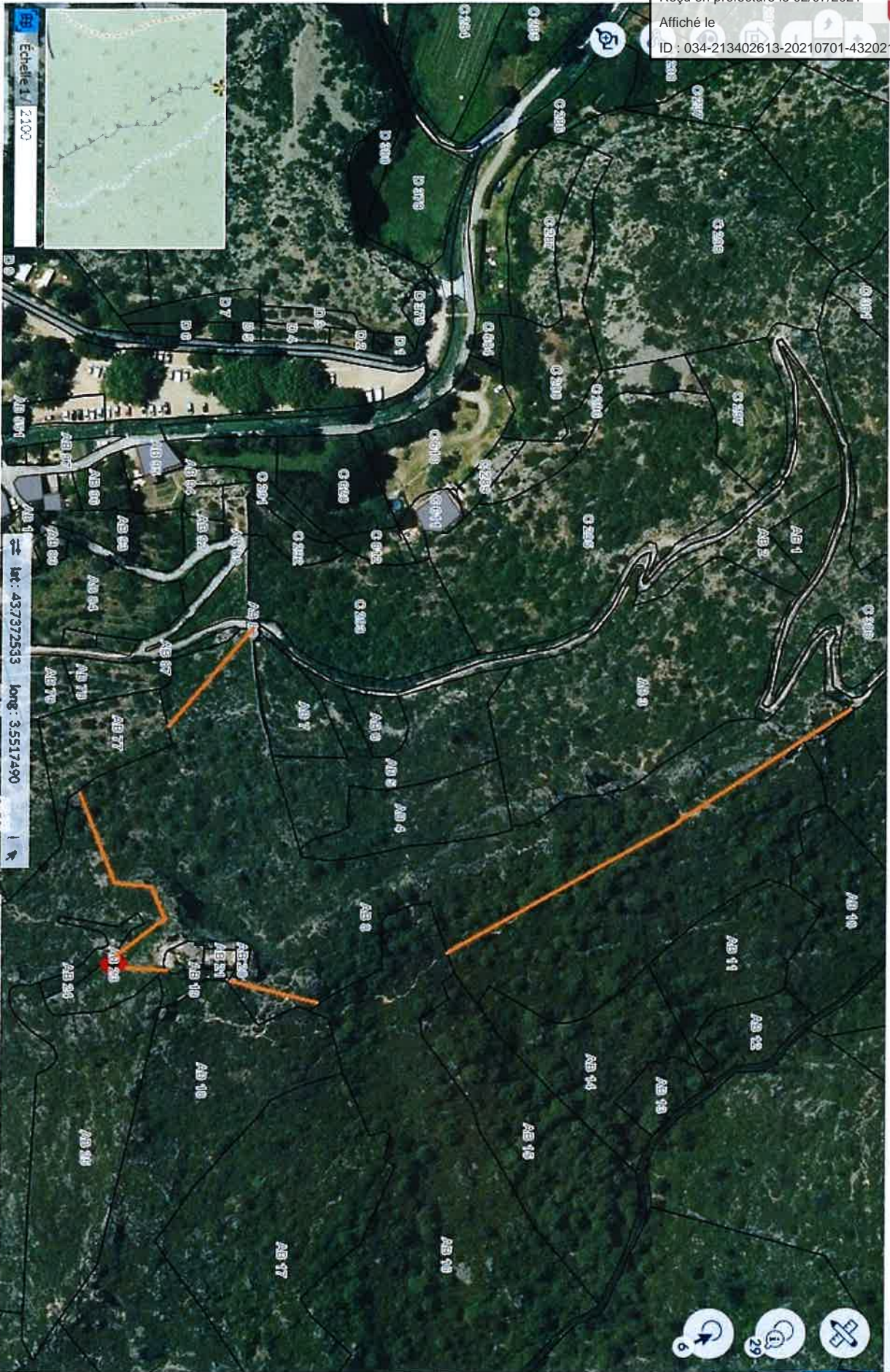

Echelle 1 / 2100

lat: 43.7372533 long: 3.5517490